

An aerial photograph of a Dutch landscape. The scene is dominated by vibrant green fields, some of which are bordered by dense, dark green forests. A small village with several buildings, including a prominent red-roofed structure, is visible in the lower-middle part of the frame. The horizon is flat and extends to the distance under a clear blue sky with a few wispy clouds. The overall impression is one of a well-maintained, rural agricultural area.

# Opgave Achterhoek

Excursie Eo Wijersprijsvraag  
14 november 2022

# Welkom!

Even voorstellen:

Rene Buiting

Aleid Diepeveen

Richard Krabben

Jasmijn Leeuwrik

Dorien Boot

Marijn Hofstee





# Samenwerken in de Achterhoek

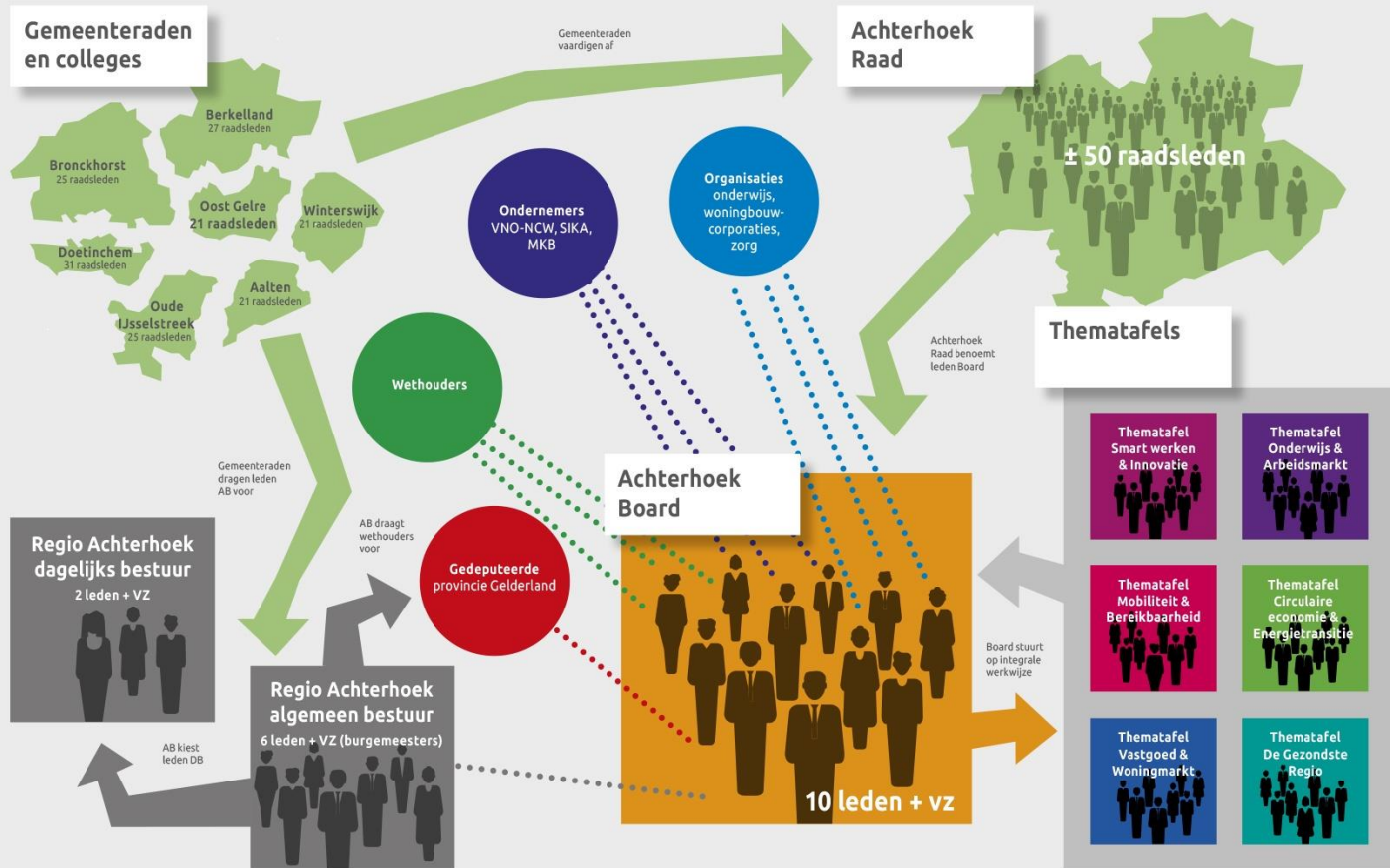

# Programma

10.00 uur Welkom door Marijn

Verhaal geschiedenis DRU (Juliette Hofman)

11.00 uur vertrek naar Uuthuskes, route door Richard Krabben

11.15 uur Uuthuskes de Heurne, wethouder gemeente Aalten Ted Kok

11.50 uur vertrek naar Zon-varken

12.00 uur Zon-varken Rob Nieuwenhuis

12.45 uur lunch, in de bus en vertrek naar Beltrum

13.15 uur Beltrum: Roy Oostendorp van Gelders Genootschap

13.45 uur vertrek richting Baakse Beek en vervolgens kasteel Hackfort

14.30 uur Kasteel Hackfort: starten met hapje/drankje

14:45 uur Louis Lansink van WRIJ presentatie gebiedsproces Baakse Beek

15.30 uur vertrek naar DRU (40 min). Bus retour naar busstation Doetinchem





# Route Achterhoek

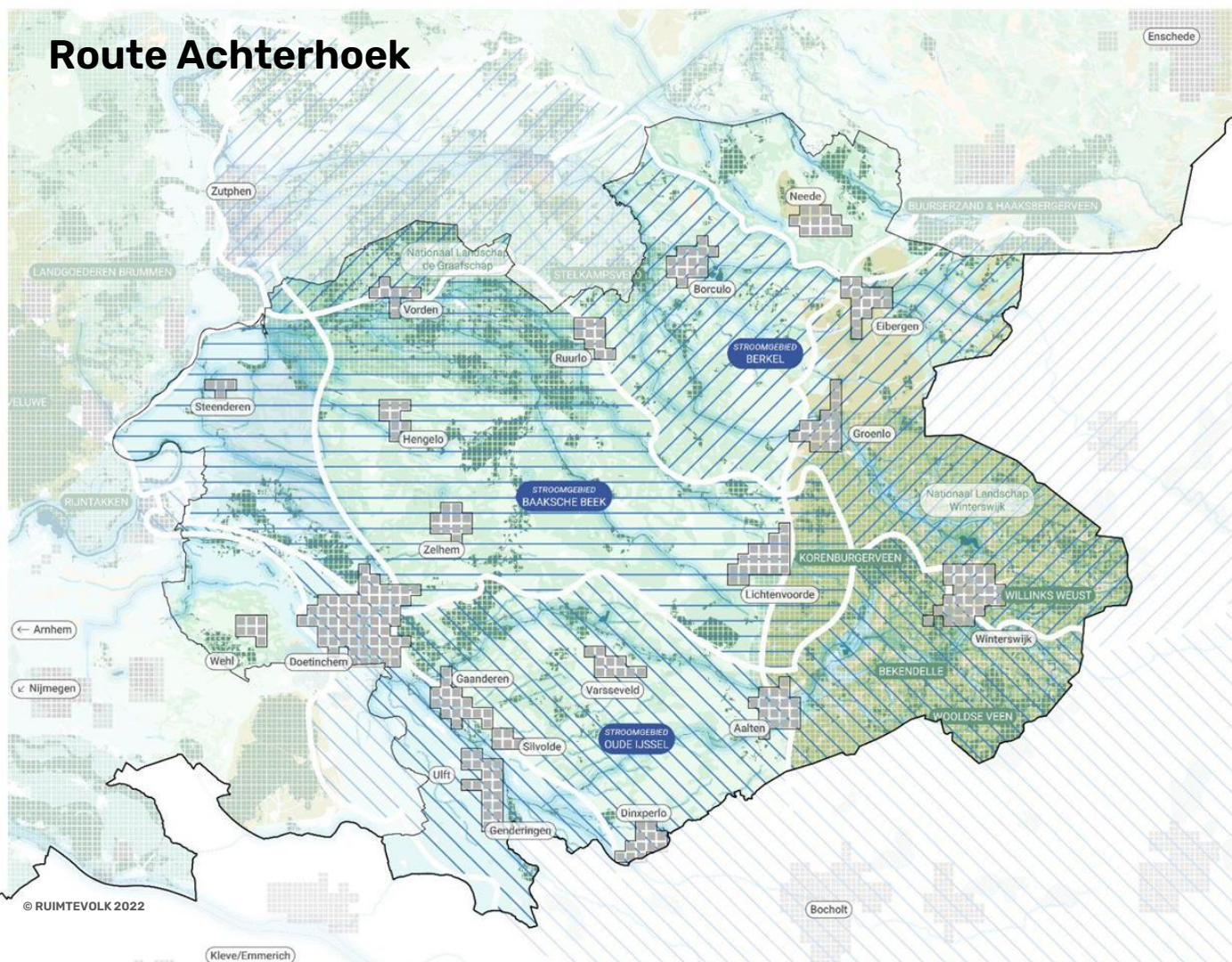

## LEVENDE LANDSCHAPPEN

- Landschapszone 1: Plateau
- Landschapszone 2: Midsengebied met Achterhoekse Beekdalen
- Landschapszone 3: Delta Oude IJssel
- Extra ruimte voor klimaatrobust Beeklandschap
- Inzet op structurele bescherming van natuurgebieden
- Versterken van Nationaal Landschap
- Stroomgebied Berkel
- Stroomgebied Baaksche Beek
- Stroomgebied Oude IJssel

# Mondriaan 2100: nieuw mozaïek



1900

2100

Opgave: op zoek naar nieuwe landschappelijke mozaïeken en toevoegen van ruimtelijke kwaliteit!